令和3年度

税に関する絵はがきコンクール

受賞作品集

▼千葉県連会長賞・県連女連協会長賞

▶船橋税務署長賞

◀船橋法人会会長賞

▶船橋法人会女性部会長賞

船橋市教育長賞▲

◀船橋市長賞

▲船橋市議会議長賞

船橋法人会 女性部会

主催　公益社団法人船橋法人会
　　公益財団法人全国法人会総連合
後援　国税庁　船橋市　船橋市教育委員会

第12回 税に関する絵はがきコンクール 受賞作品集

千葉県連会長賞・県連女連協会長賞…… 1
船橋税務署長賞…… 1
船橋法人会会長賞…… 1
船橋法人会女性部会長賞…… 1
船橋市教育長賞…… 1
船橋市長賞…… 1
船橋市議会議長賞…… 2
金賞…… 2
銀賞…… 2
銅賞…… 3

優秀賞

学　校　名	ページ
船橋小学校	5
湊町小学校	6
南本町小学校	7
宮本小学校	7
若松小学校	8
峰台小学校	10
市場小学校	10
海神小学校	11
西海神小学校	11
海神南小学校	12
葛飾小学校	13
八栄小学校	14
夏見台小学校	14
高根小学校	15
高根東小学校	16
金杉小学校	17
三咲小学校	17
二和小学校	18
八木が谷小学校	19
咲が丘小学校	20
金杉台小学校	20
法典小学校	21
丸山小学校	22
法典東小学校	22
塚田小学校	23
行田東小学校	24

学　校　名	ページ
行田西小学校	24
前原小学校	25
中野木小学校	26
二宮小学校	29
飯山満小学校	31
飯山満南小学校	32
芝山東小学校	33
芝山西小学校	34
七林小学校	35
薬円台小学校	36
薬円台南小学校	37
田喜野井小学校	39
三山小学校	40
高根台第二小学校	40
高根台第三小学校	41
高郷小学校	42
習志野台第一小学校	43
習志野台第二小学校	43
古和釜小学校	44
坪井小学校	45
大穴北小学校	46
豊富小学校	47
小室小学校	47
塚田南小学校	48
千葉日本大学第一小学校	49

千葉県連会長賞・県連女連協会長賞

飯山満小学校
6年
吉川　日麻里

船橋税務署長賞

夏見台小学校
6年
花家　梨央

船橋法人会会長賞

海神小学校
6年
菅原　璃乃

船橋法人会女性部会長賞

習志野台第二小学校
6年
稲田　明日姫

船橋市教育長賞

宮本小学校
6年
屋代　咲良

船橋市長賞

中野木小学校
6年

船橋市議会議長賞

法典小学校
6年
松本　千咲紀

金賞

前原小学校
6年
佐々木　陽和

金賞

習志野台第一小学校
6年
石川　和磨

金賞

習志野台第一小学校
6年
藤原　悠人

銀賞

若松小学校
6年
龍﨑　心美

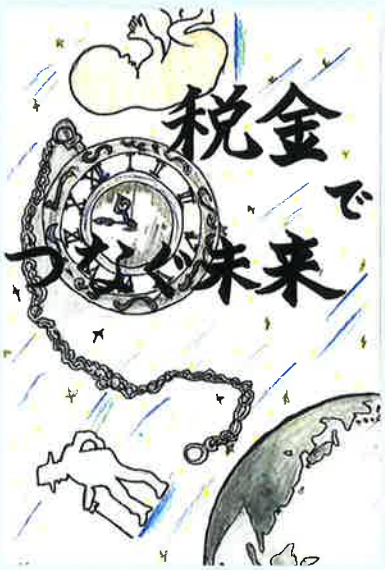

銀賞

西海神小学校
6年
石川　敦貴

銀賞

三咲小学校
６年

銀賞

塚田小学校
６年
藪田　幸太郎

銀賞

中野木小学校
６年
毛利　咲希

銅賞

船橋小学校
６年

銅賞

市場小学校
６年

銅賞

西海神小学校
６年
穴口　真帆

銅賞

前原小学校
6年
佐藤　愛子

銅賞

前原小学校
6年
平沢　心

銅賞

飯山満小学校
6年
清原　瑚那

銅賞

薬円台小学校
6年
生野　光里

銅賞

薬円台小学校
6年

銅賞

高根台第二
小学校
6年
陳　賢宁

銅賞

坪井小学校
6年
斉藤　莉菜

優秀賞
船橋小学校
6年

優秀賞
船橋小学校
6年
草山　颯希

優秀賞
船橋小学校
6年
熊谷　梨沙

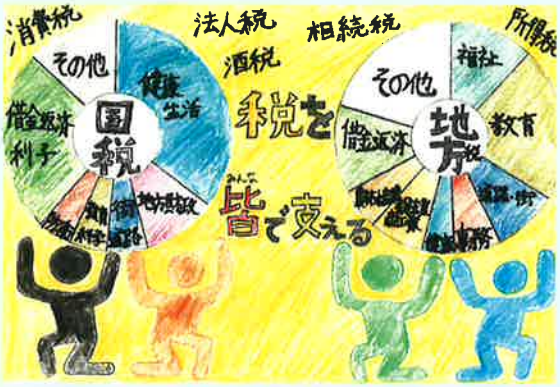

優秀賞
船橋小学校
6年

優秀賞
船橋小学校
6年
城之尾　明莉

優秀賞
船橋小学校
６年
大澤　心寧

優秀賞
船橋小学校
６年

優秀賞
湊町小学校
６年
前川　健太

優秀賞
湊町小学校
６年
岩田　明日香

優秀賞
湊町小学校
６年
川嶋　宗佑

優秀賞
湊町小学校
６年
蛯原　拓海

優秀賞
湊町小学校
6年
関口　夏穂

優秀賞
南本町小学校
6年
泉水　麻緒

優秀賞
南本町小学校
6年
鈴木　爽馨

優秀賞
南本町小学校
6年
四條　凛

優秀賞
南本町小学校
6年
倉持　和夏

優秀賞
宮本小学校
6年
盛田　梛人

優秀賞
宮本小学校
6年
山口　璃久

優秀賞
宮本小学校
6年
成田　恋奈

優秀賞
宮本小学校
6年
江口　夏萌

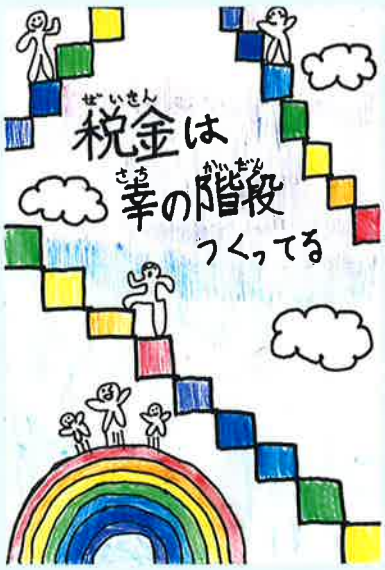

優秀賞
宮本小学校
6年
林　歩佳

優秀賞
宮本小学校
6年
諸隈　紗季

優秀賞
若松小学校
6年
八幡　玲香

優秀賞
若松小学校
６年
長岡　一華

優秀賞
若松小学校
６年
尾﨑　友加里

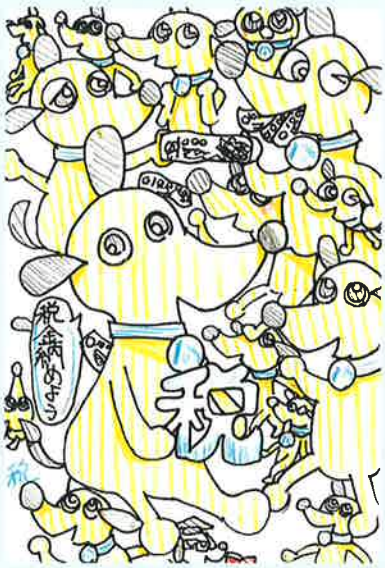

優秀賞
若松小学校
６年
猿渡　美月

優秀賞
若松小学校
６年
永瀬　由珠

優秀賞
若松小学校
６年
野中　貴道

優秀賞
若松小学校
６年
市本　さくら

優秀賞
峰台小学校
６年
前川　政哉

優秀賞
峰台小学校
６年
小松　美月

優秀賞
峰台小学校
６年
福丸　花衣

優秀賞
峰台小学校
６年
和田　純怜

優秀賞
峰台小学校
６年
渡部　心

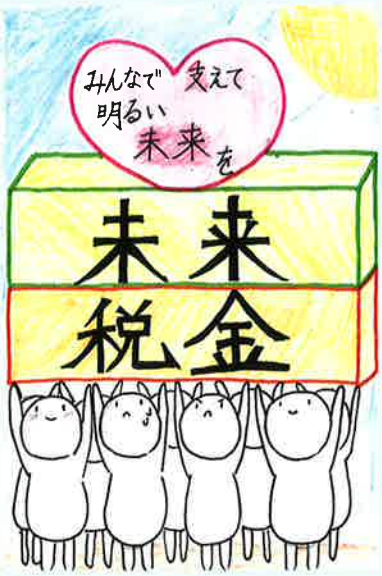

優秀賞
市場小学校
６年
渡辺　紗優

優秀賞
市場小学校
6年
右田　優奈

優秀賞
市場小学校
6年
木田　太河

優秀賞
海神小学校
6年
樋口　莉桜菜

優秀賞
海神小学校
6年
吉宇田　杏果

優秀賞
海神小学校
6年
林　欣蓉

優秀賞
西海神小学校
6年
町田　創生

優秀賞
西海神小学校
6年
前田　夏希

優秀賞
西海神小学校
6年
大網　真緒

優秀賞
西海神小学校
6年
田中　瑛菜

優秀賞
西海神小学校
6年
朝倉　藍香

優秀賞
西海神小学校
6年
池田　百芭

優秀賞
海神南小学校
6年
谷内　梨桜

優秀賞
海神南小学校
6年
中里　真梨

優秀賞
海神南小学校
6年
橋谷　会心

優秀賞
葛飾小学校
6年
桐山　佑瞳

優秀賞
葛飾小学校
6年
大友　ななか

優秀賞
葛飾小学校
6年
中川　碧

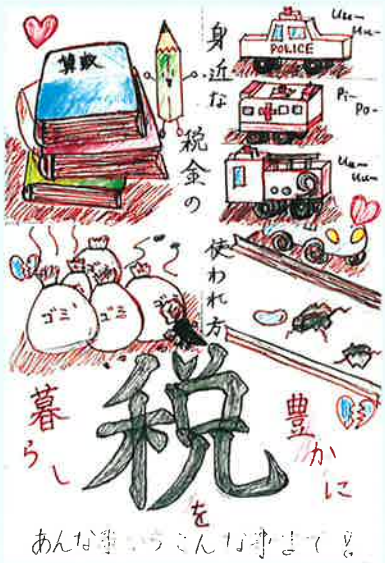

優秀賞
葛飾小学校
6年
加藤　心春

優秀賞
八栄小学校
６年
清水　裕之

優秀賞
八栄小学校
６年
小島　佑月

優秀賞
八栄小学校
６年
原　帆南

優秀賞
八栄小学校
６年
和田　明莉

優秀賞
八栄小学校
６年
大島　知己

優秀賞
夏見台小学校
６年
小保方　はる

優秀賞
夏見台小学校
6年
湯田　花香

優秀賞
夏見台小学校
6年
花家　真央

優秀賞
高根小学校
6年
佐藤　希

優秀賞
高根小学校
6年

優秀賞
高根小学校
6年
安藤　瑞季

優秀賞
高根小学校
6年
片平　葵

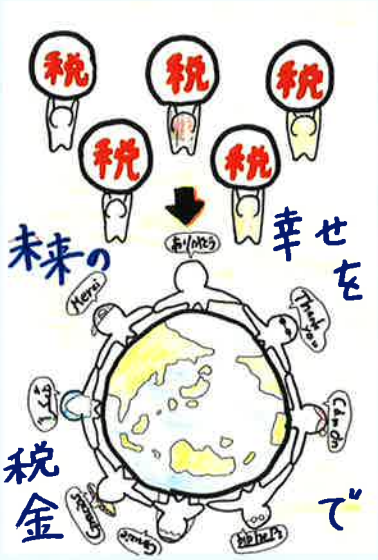

優秀賞
高根東小学校
６年
岡崎　凛

優秀賞
高根東小学校
６年
濱田　みのり

優秀賞
高根東小学校
６年
山下　琴音

優秀賞
高根東小学校
６年
鈴木　満帆

優秀賞
高根東小学校
６年
大塚　妃夏

優秀賞
高根東小学校
６年
足立　ここ里

優秀賞
高根東小学校
６年

優秀賞
金杉小学校
６年
田上　琉愛

優秀賞
金杉小学校
６年
志村　公哉

優秀賞
金杉小学校
６年
青木　桃杏

優秀賞
三咲小学校
６年

優秀賞
三咲小学校
６年
田中　琉優

優秀賞
三咲小学校
6年
太田　愛唯

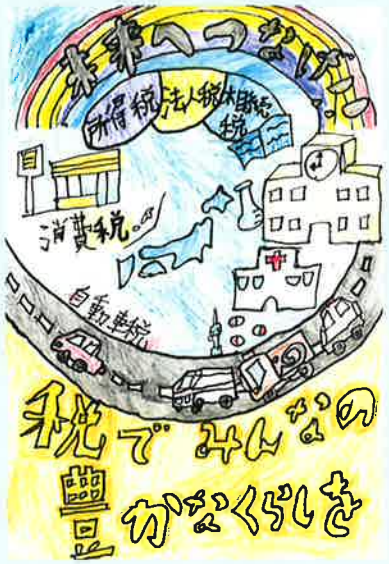

優秀賞
三咲小学校
6年
越仲　一真

優秀賞
三咲小学校
6年
寺島　祐希

優秀賞
三咲小学校
6年
藤井　美羽

優秀賞
二和小学校
6年
伊藤　優一

優秀賞
二和小学校
6年
室橋　小春

優秀賞
二和小学校
6年
加納　璃百

優秀賞
二和小学校
6年
島田　樹音

優秀賞
八木が谷
小学校
6年

優秀賞
八木が谷
小学校
6年
早野　珠里

優秀賞
八木が谷小学校
6年
稲垣　葵

優秀賞
八木が谷
小学校
6年
小谷　千夏海

優秀賞
八木が谷
小学校
6年
小野　響叶

優秀賞
咲が丘小学校
6年
石井　夕海

優秀賞
咲が丘小学校
6年
奥野　つばさ

優秀賞
咲が丘小学校
6年
中田　穂華

優秀賞
金杉台小学校
6年
小松　環那

優秀賞
金杉台小学校
6年
吉田　奈々

優秀賞
法典小学校
６年
佐藤　真那香

優秀賞
法典小学校
６年
布目　かのん

優秀賞
法典小学校
６年
川端　利育

優秀賞
法典小学校
６年
土井　菜々恵

優秀賞
法典小学校
６年
寺嶋　菜帆

優秀賞
法典小学校
６年
藤岡　紗里奈

優秀賞
法典小学校
６年
市川　琴音

優秀賞
法典小学校
６年
小川　結愛

優秀賞
法典小学校
６年
カルアラッチラゲ
サチェン
アカシ

優秀賞
丸山小学校
６年
西中　沙紀

優秀賞
丸山小学校
６年
早川　莉瑚

優秀賞
法典東小学校
６年
才木　美玖

優秀賞
法典東小学校
6年
塩崎　美緒

優秀賞
法典東小学校
6年
塩入　まなか

優秀賞
塚田小学校
6年
網代　光希

優秀賞
塚田小学校
6年

優秀賞
塚田小学校
6年
徳田　優衣

優秀賞
塚田小学校
6年

優秀賞
行田東小学校
６年
小山田　樹里

優秀賞
行田東小学校
６年
橋爪　円

優秀賞
行田東小学校
６年
安達　駿斗

優秀賞
行田東小学校
６年
高橋　咲稀

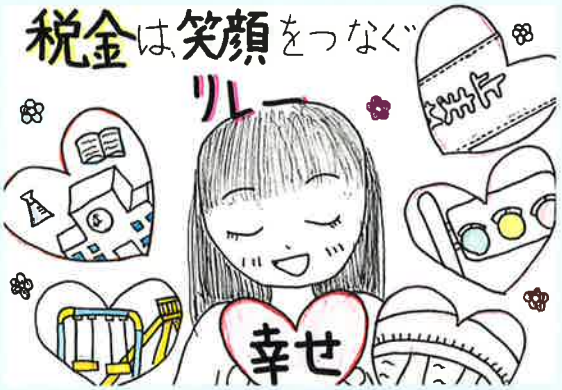

優秀賞
行田東小学校
６年
北田　琉華

優秀賞
行田西小学校
６年
成瀬　陸

優秀賞
行田西小学校
６年
本部　恵実子

優秀賞
行田西小学校
６年
後藤　美結

優秀賞
行田西小学校
６年
堀之内　七美

優秀賞
行田西小学校
６年
松本　望来

優秀賞
前原小学校
６年
砂川　佑陽

優秀賞
前原小学校
６年
福井　美空

優秀賞
前原小学校
６年
川崎　璃奈

優秀賞
前原小学校
６年
山口　知与

優秀賞
前原小学校
６年
下岡　さくら

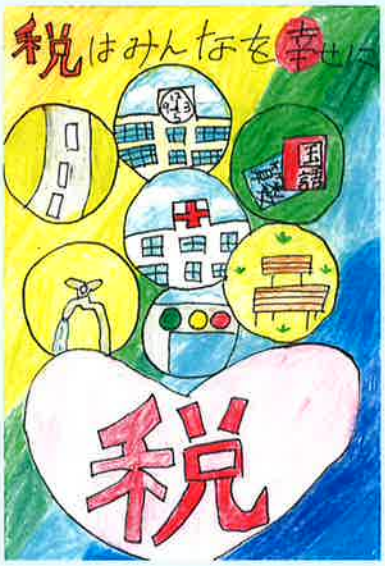

優秀賞
前原小学校
６年
吉田　江莉奈

優秀賞
前原小学校
６年
中野　世渚

優秀賞
中野木小学校
６年
中村　美空

優秀賞
中野木小学校
6年
吉田　奈桜

優秀賞
中野木小学校
6年

優秀賞
中野木小学校
6年
金澤　凜奈

優秀賞
中野木小学校
6年

優秀賞
中野木小学校
6年
内山　結衣

優秀賞
中野木小学校
6年
幸田　紫子

優秀賞
中野木小学校
6年
井上　道貴

優秀賞
中野木小学校
6年
鷲野　璃衣

優秀賞
中野木小学校
6年
佐藤　りりか

優秀賞
中野木小学校
6年
陣川　歌凜

優秀賞
中野木小学校
6年
椎名　由梨恵

優秀賞
中野木小学校
6年
鈴木　乃絵

優秀賞
中野木小学校
6年
橋本　風音

優秀賞
中野木小学校
6年
三原　ひなた

優秀賞
中野木小学校
6年
福井　葉夏

優秀賞
中野木小学校
6年
吉永　さくら

優秀賞
中野木小学校
6年
向井　佳紗

優秀賞
二宮小学校
6年
柴﨑　南

優秀賞
二宮小学校
6年
野田　一磨

優秀賞
二宮小学校
6年

優秀賞
二宮小学校
6年
町田　柚夏

優秀賞
二宮小学校
6年
藤田　璃乃

優秀賞
二宮小学校
6年
梅山　龍生

優秀賞
二宮小学校
6年
峯村　颯介

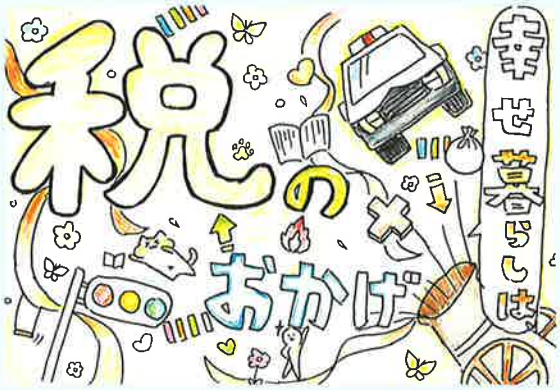

優秀賞
二宮小学校
６年
松浦　ゆづる

優秀賞
二宮小学校
６年
岩屋ヶ野　夏希

優秀賞
二宮小学校
６年
酒見　啓

優秀賞
飯山満小学校
６年
釜須　晴久

優秀賞
飯山満小学校
６年
中島　玄絵

優秀賞
飯山満小学校
６年
大内　咲

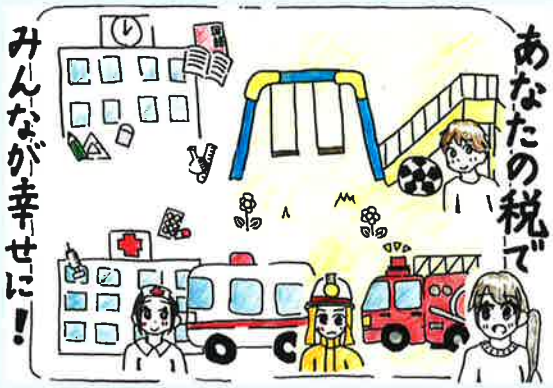

優秀賞
飯山満小学校
６年
小梛　佳歩

優秀賞
飯山満小学校
６年
菅野　歩乃

優秀賞
飯山満南小学校
６年
松本　花怜

優秀賞
飯山満南
小学校
６年
小谷野　夢来

優秀賞
飯山満南
小学校
６年
矢川　慶剛

優秀賞
飯山満南
小学校
６年
板倉　光陽

優秀賞
飯山満南
小学校
6年
西村　綺芽

優秀賞
飯山満南
小学校
6年
金野　樹

優秀賞
芝山東小学校
6年
庄司　結希

優秀賞
芝山東小学校
6年
藤巻　杏

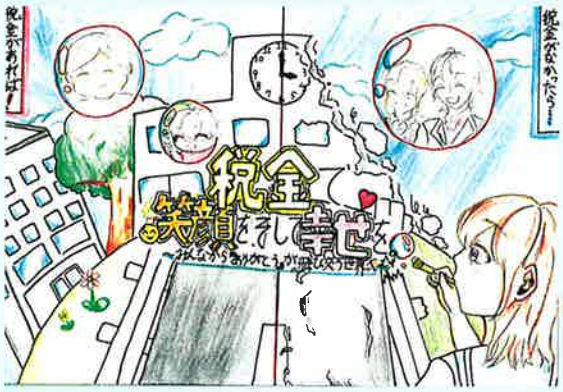

優秀賞
芝山東小学校
6年

優秀賞
芝山東小学校
6年
井上　桃花

優秀賞
芝山西小学校
6年
足立　理久哉

優秀賞
芝山西小学校
6年

優秀賞
芝山西小学校
6年
丸岡　葉乃

優秀賞
芝山西小学校
6年
山口　奈々

優秀賞
芝山西小学校
6年
横市　真里奈

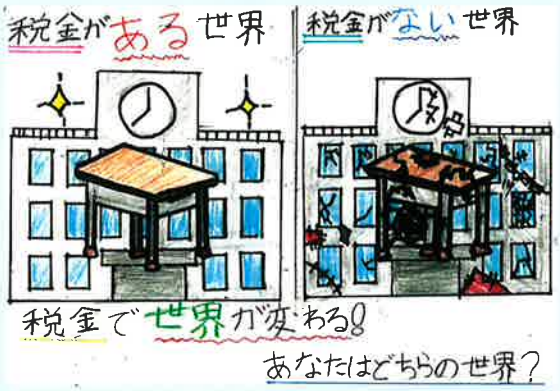

優秀賞
芝山西小学校
6年
江田　景登

優秀賞
芝山西小学校
6年
宮澤　唯

優秀賞
七林小学校
6年
金子　敦丞

優秀賞
七林小学校
6年
鈴木　瑛太

優秀賞
七林小学校
6年
菅野　琴巴

優秀賞
七林小学校
6年
松本　和樺

優秀賞
七林小学校
6年
奥田　紗菜

優秀賞
七林小学校
６年
土川　栞奈

優秀賞
七林小学校
６年
津久井　啄真

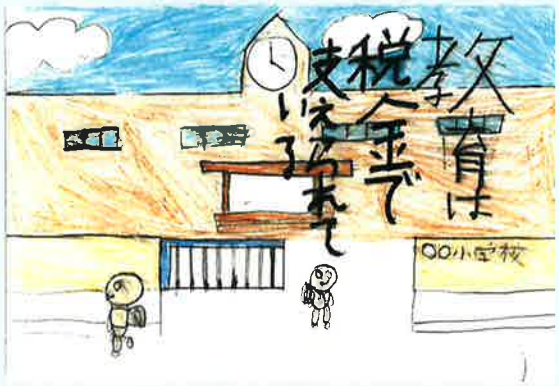

優秀賞
七林小学校
６年
白井　雄太

優秀賞
薬円台小学校
６年
宮内　優花

優秀賞
薬円台小学校
６年
谷口　悠斗

優秀賞
薬円台小学校
６年
山口　暖人

優秀賞
薬円台小学校
６年
水原　百花

優秀賞
薬円台小学校
６年
髙野　詠人

優秀賞
薬円台小学校
６年
飛松　那奈

優秀賞
薬円台小学校
６年
米田　澪央

優秀賞
薬円台小学校
６年
神谷　帆美

優秀賞
薬円台南
小学校
６年
犬飼　真菜

優秀賞
薬円台南
小学校
6年
髙楫　美月

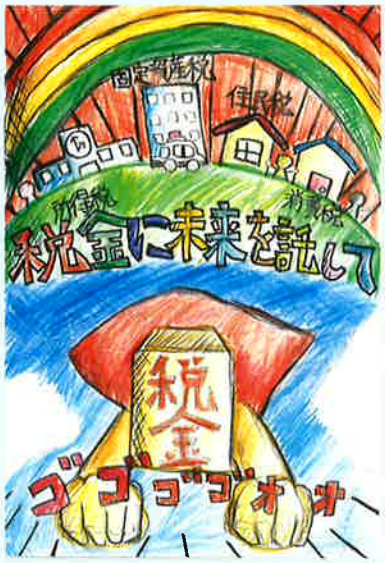

優秀賞
薬円台南
小学校
6年
山﨑　陽世

優秀賞
薬円台南
小学校
6年
前口　歩夢

優秀賞
薬円台南
小学校
6年
橋本　和

優秀賞
薬円台南小学校
6年
斉藤　百那

優秀賞
薬円台南小学校
6年
酒井　伶

優秀賞
薬円台南
小学校
6年
西川　希実

優秀賞
薬円台南
小学校
6年
小峰　彩希

優秀賞
田喜野井
小学校
5年
林　壮一朗

優秀賞
田喜野井
小学校
5年
シカウスキー
ジャスパー

優秀賞
田喜野井小学校
6年
佐藤　楓道

優秀賞
田喜野井
小学校
6年
前之薗小夕姫

優秀賞
三山小学校
6年
野木　瑛太

優秀賞
三山小学校
6年
小松　佳凜子

優秀賞
三山小学校
6年

優秀賞
高根台第二小学校
6年
石山　嘉乃

優秀賞
高根台第二
小学校
6年
市川　あいこ

優秀賞
高根台第二
小学校
6年
下薗　紗良

優秀賞
高根台第二小学校
6年
泉　優花

優秀賞
高根台第二
小学校
6年
東内　詩乃

優秀賞
高根台第二
小学校
6年
大森　杏璃

優秀賞
高根台第二小学校
6年
陳　賢尓

優秀賞
高根台第三
小学校
6年
増井　啓太

優秀賞
高根台第三
小学校
6年
前島　修平

優秀賞
高根台第三小学校
６年

優秀賞
高郷小学校
６年
大槻　玲那

優秀賞
高郷小学校
６年
篠山　優衣

優秀賞
高郷小学校
６年
矢島　亜希子

優秀賞
高郷小学校
６年
後藤　桃七

優秀賞
高郷小学校
６年

優秀賞
高郷小学校
６年
永松　那未江

優秀賞
習志野台第一
小学校
６年
慶田　にいな

優秀賞
習志野台第一
小学校
６年
宇田川真結香

優秀賞
習志野台第一
小学校
６年
大木　心葉

優秀賞
習志野台第一
小学校
６年
伊東　夏美

優秀賞
習志野台第二
小学校
６年
中村　悠悟

優秀賞
習志野台第二小学校
6年
大嶋　伶奈

優秀賞
習志野台第二小学校
6年
齊藤　巨汰

優秀賞
習志野台第二小学校
6年
前田　奈南

優秀賞
古和釜小学校
6年
笠原　晄

優秀賞
古和釜小学校
6年
坂本　杏樹

優秀賞
古和釜小学校
6年
篠原　愛菜

優秀賞
坪井小学校
６年
加藤　暉都

優秀賞
坪井小学校
６年
中村　駿太

優秀賞
坪井小学校
６年
久松　未空

優秀賞
坪井小学校
６年
南　瑛仁

優秀賞
坪井小学校
６年
植村　莉緒

優秀賞
坪井小学校
６年
江原　由葵

優秀賞
坪井小学校
6年
御所野　英奈

優秀賞
坪井小学校
6年
伊原　朱莉

優秀賞
大穴北小学校
6年
園田　優心

優秀賞
大穴北小学校
6年
高名　結葉

優秀賞
大穴北小学校
6年
廣海　叶夢

優秀賞
大穴北小学校
6年
岡田　悠李

優秀賞
大穴北小学校
６年
大塚　なお

優秀賞
大穴北小学校
６年
根布谷　結花

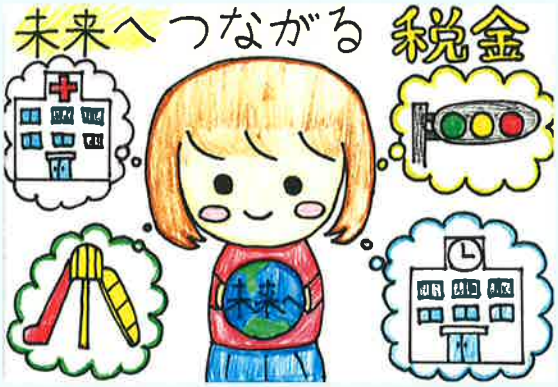

優秀賞
大穴北小学校
６年
石森　和華

優秀賞
豊富小学校
６年

優秀賞
豊富小学校
６年

優秀賞
小室小学校
６年
村上　梨花

優秀賞
小室小学校
6年
新免　こころ

優秀賞
小室小学校
6年
岡　里聡

優秀賞
小室小学校
6年

優秀賞
塚田南小学校
6年
三井　佑真

優秀賞
塚田南小学校
6年
飯田　茉桜

優秀賞
塚田南小学校
6年
清水　柚葵

優秀賞
塚田南小学校
6年

優秀賞
塚田南小学校
6年
池上　遥

優秀賞
塚田南小学校
6年
上田　和佳

優秀賞
塚田南小学校
6年
髙橋　莉恩

優秀賞
塚田南小学校
6年
大野　莉子

優秀賞
千葉日本大学第一小学校
5年
前北　藤次郎

優秀賞
千葉日本大学第一小学校
6年
高澤　敬一郎

優秀賞
千葉日本大学
第一小学校
6年
渡辺　麻衣

優秀賞
千葉日本大学
第一小学校
6年
石田　紅葉

優秀賞
千葉日本大学
第一小学校
5年
石井　詩葉

優秀賞
千葉日本大学
第一小学校
6年
土屋　知穂

優秀賞
千葉日本大学
第一小学校
6年
井桁　あい

公益社団法人
船橋法人会

健全な経営・正しい納税・社会貢献

〒273-0002　千葉県船橋市東船橋 4-14-22
TEL：047-425-2701　FAX：047-425-3228
ホームページ：http://www.sfh-net.or.jp/
Eメール：info@sfh-net.or.jp